

PRÉDIO PRINCIPAL NÍVEL 1 BLOCO 4
SANITÁRIO MASCULINO
SANITÁRIO FEMININO
Escala 1/20
Cotas em mm.

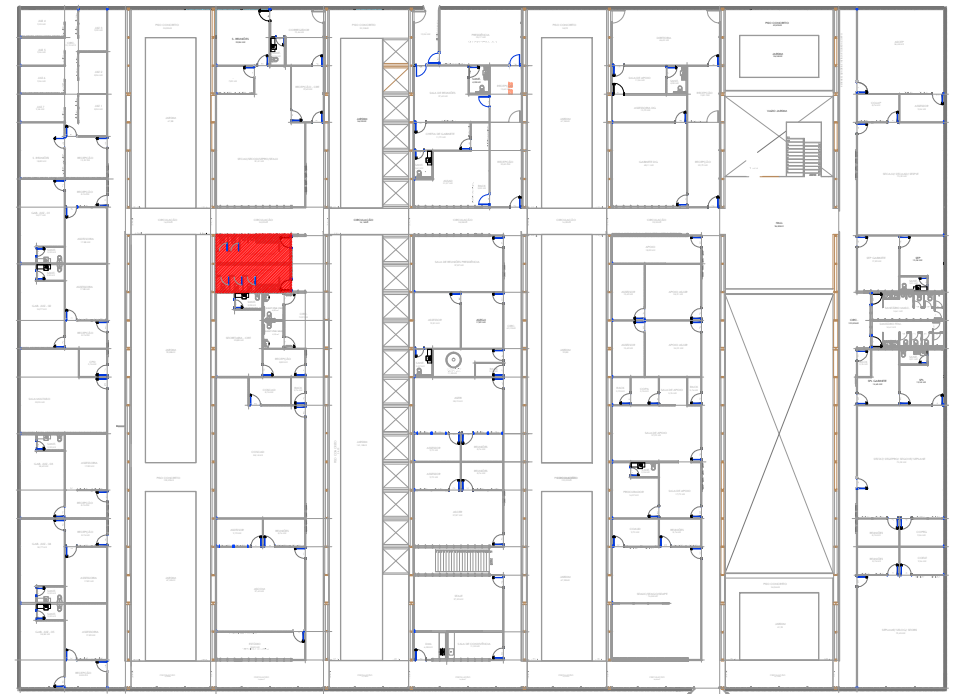

MAPA CHAVE

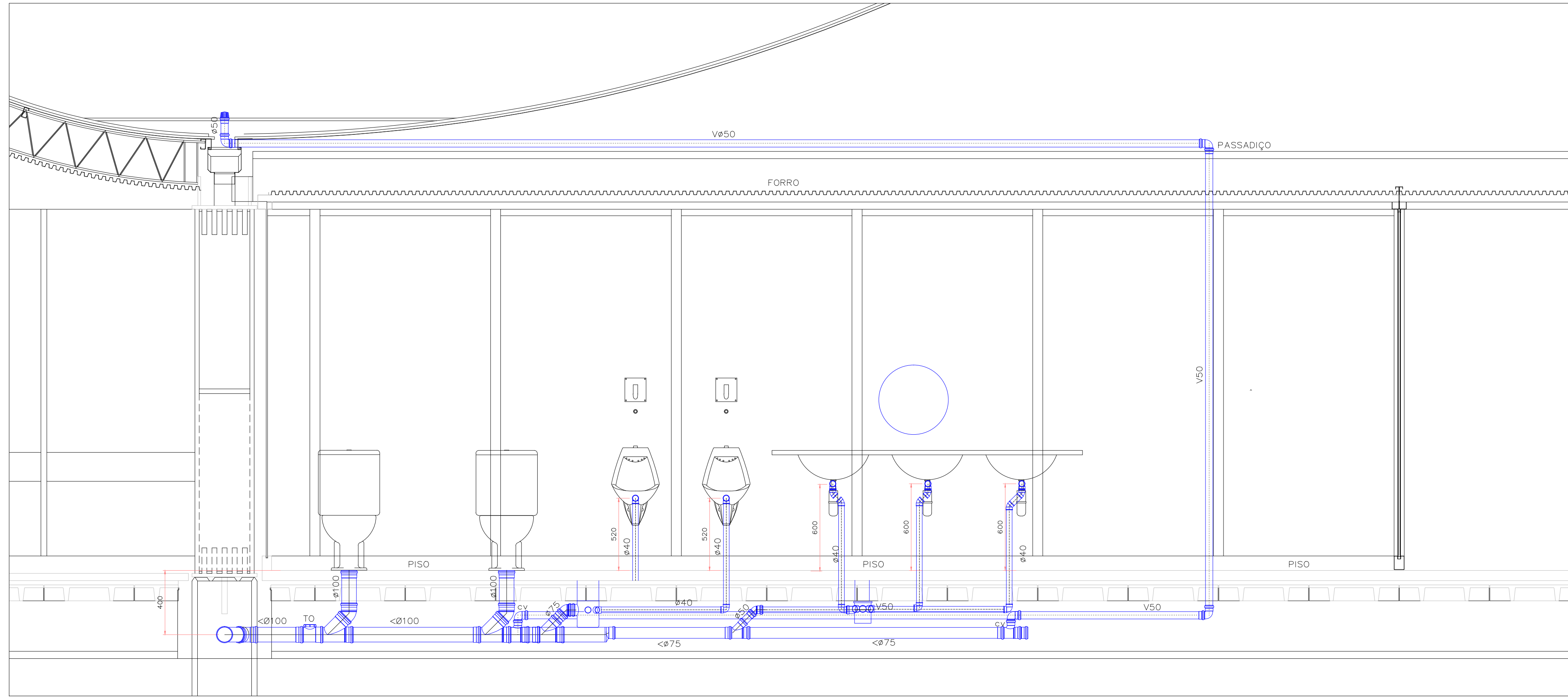
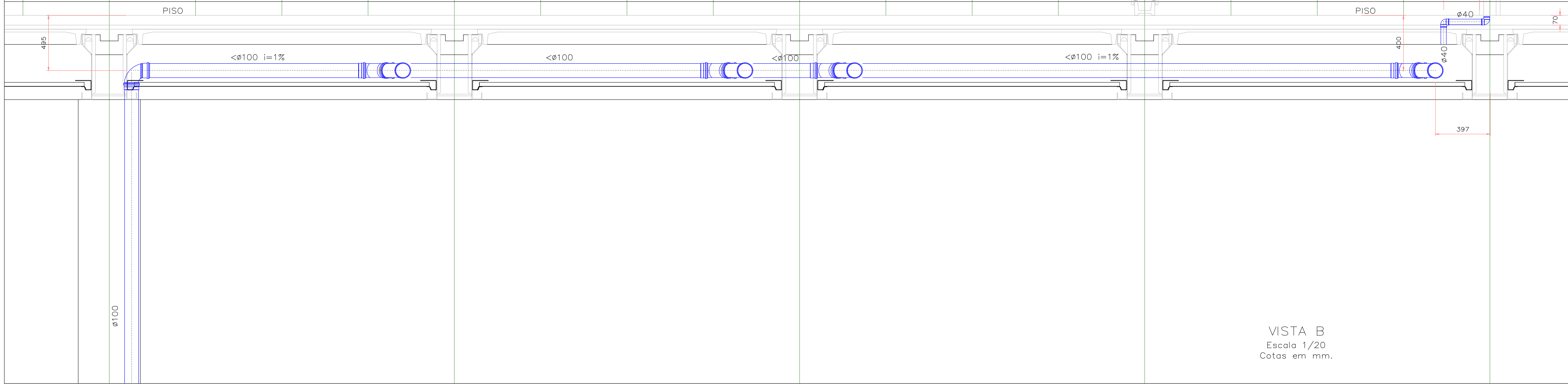
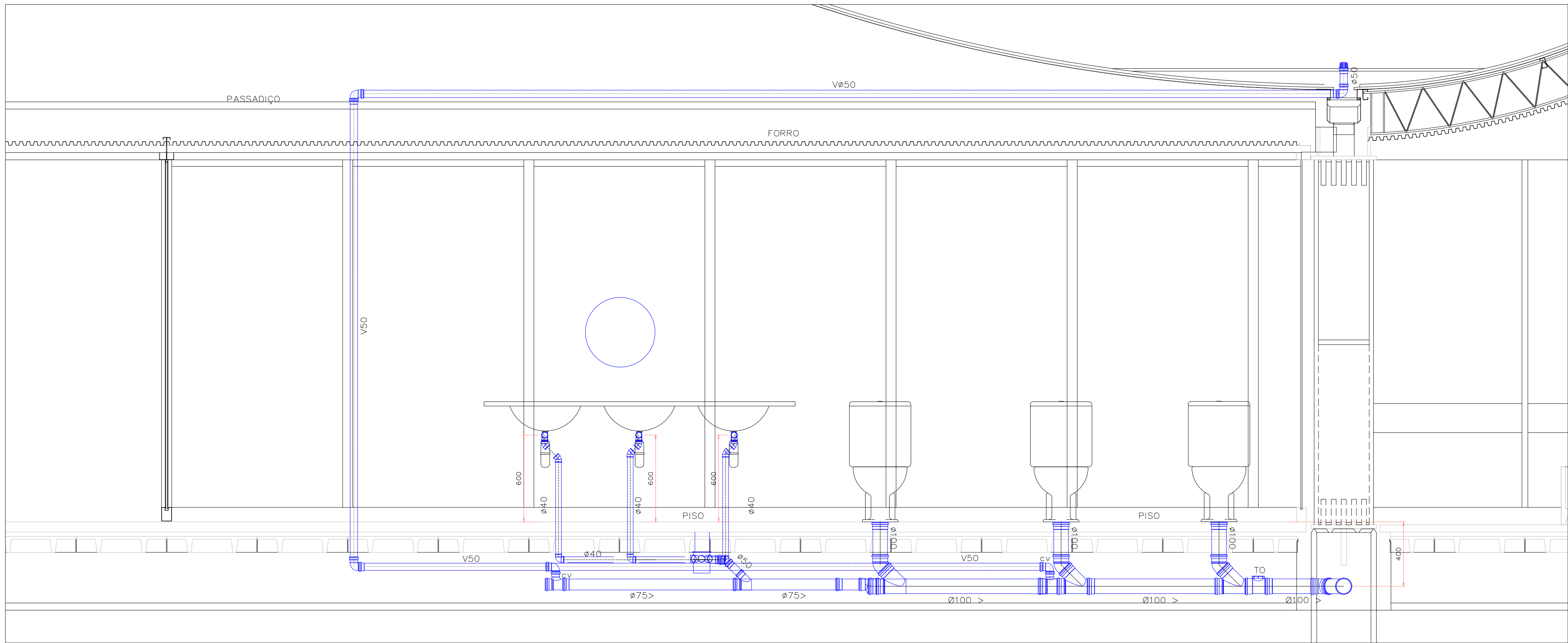

LEGENDA	
SÍMBOLO	DESCRIÇÃO
	RALO SIFONADO COM GRELHA ABRE E FECHA (INOX) 100x40
	CAIXA SIFONADO COM TAMPA CEGA(INOX) 150x150x50
	CAIXA SIFONADO COM GRELHA ABRE E FECHA (INOX) 150x150x50
	CAIXA SIFONADO COM GRELHA ABRE E FECHA (INOX) 100x50
	TUBULAÇÃO NOVA PARA VENTILAÇÃO
	TUBULAÇÃO NOVA ESGOTO SECUNDÁRIO
	TUBULAÇÃO NOVA ESGOTO PRIMÁRIO
	INDICAÇÃO DA COLUNA DE VENTILAÇÃO
	JUNÇÃO SIMPLES EM PVC PARA ESGOTO PREDIAL
	JOELHO 45° EM PVC PARA ESGOTO PREDIAL
	PLUG EM PVC PARA ESGOTO PREDIAL
	TE (OPERCULADO) INSPEÇÃO EM PVC PARA ESGOTO PREDIAL
	CURVA 45° EM PVC PARA ESGOTO PREDIAL
	REDUÇÃO EXCÊNTRICA EM PVC PARA ESGOTO PREDIAL
	JOELHO 90° EM PVC PARA ESGOTO PREDIAL
	TE EM PVC PARA ESGOTO PREDIAL

OBSERVAÇÕES ESGOTO

1-A TUBULAÇÃO DE ESGOTO PRIMÁRIO E SECUNDÁRIO INTERNA AOS PRÉDIOS SERÁ EXECUTADA COM TUBOS DE PVC NORMA NBR-5688-ABNT.

2-DECLIVIDADE MÍNIMA:
Ø200 = 0,5%
Ø100 = 1 %
Ø75 = 2 %
Ø40 E Ø50 = 3%
3-A COLUNA DE VENTILAÇÃO DEVERÁ SAIR CONFORME DETALHE.

TRIBUNAL REGIONAL ELEITORAL DA BAHIA			
ACS CONSTRUÇÕES LTDA - NEUTON LUIZ M. BACELAR			

REV. Nº	DATA	RESPONSÁVEL	DESCRIÇÃO
02	13/07/2020	ZULEIDE	REVISÃO
01	05/07/2020	ZULEIDE	ABRENTURA

PODER JUDICIÁRIO FEDERAL

TRIBUNAL REGIONAL ELEITORAL DA BAHIA

SECRETARIA DE GESTÃO DE SERVIÇOS
COORDENADORIA DE OBRAS E MANUTENÇÃO PREDIAL
SEÇÃO DE PROJETOS E OBRAS

CLIENTE / OBRA

TRIBUNAL REGIONAL ELEITORAL DA BAHIA

LOCALIZAÇÃO

PRIMEIRA AVENIDA DO CENTRO ADMINISTRATIVO DA BAHIA Nº 150

MUNICÍPIO

SALVADOR

COORDENADOR

TRIBUNAL REGIONAL ELEITORAL - SEDE

TIPO SERVIÇO

REFORMA

ASSINATURA

PROJETO DE INSTALAÇÕES DE ESGOTO
DETALHE DOS SANITÁRIOS COLETIVOS DO BLOCO 4

PROJETO

ARQUITETO NEUTON LUIZ M. BACELAR

CAIXA

A83002-0

DESENHO

KOUZO NISHIGUTI

PRIMEIRA

INSTALAÇÕES

ESCALA

INDICADA

DATA

28/06/2020

REVISÃO

02

HE

02/02